

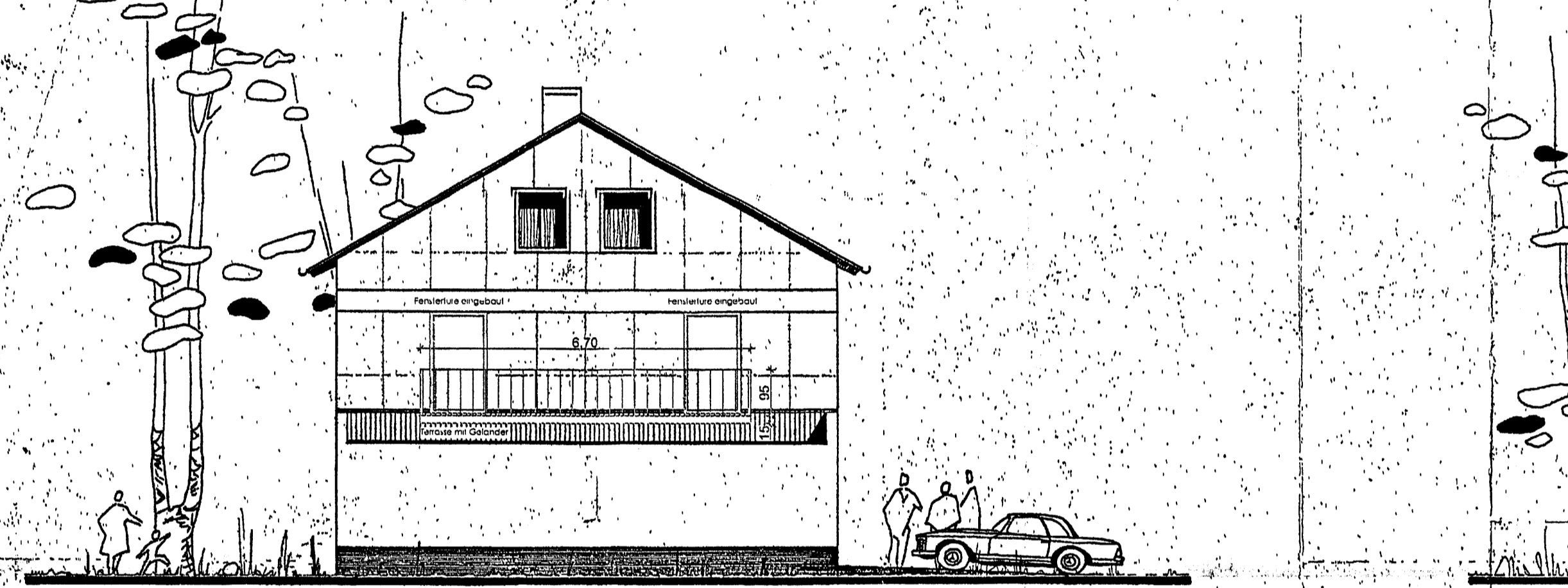

SÜDEN

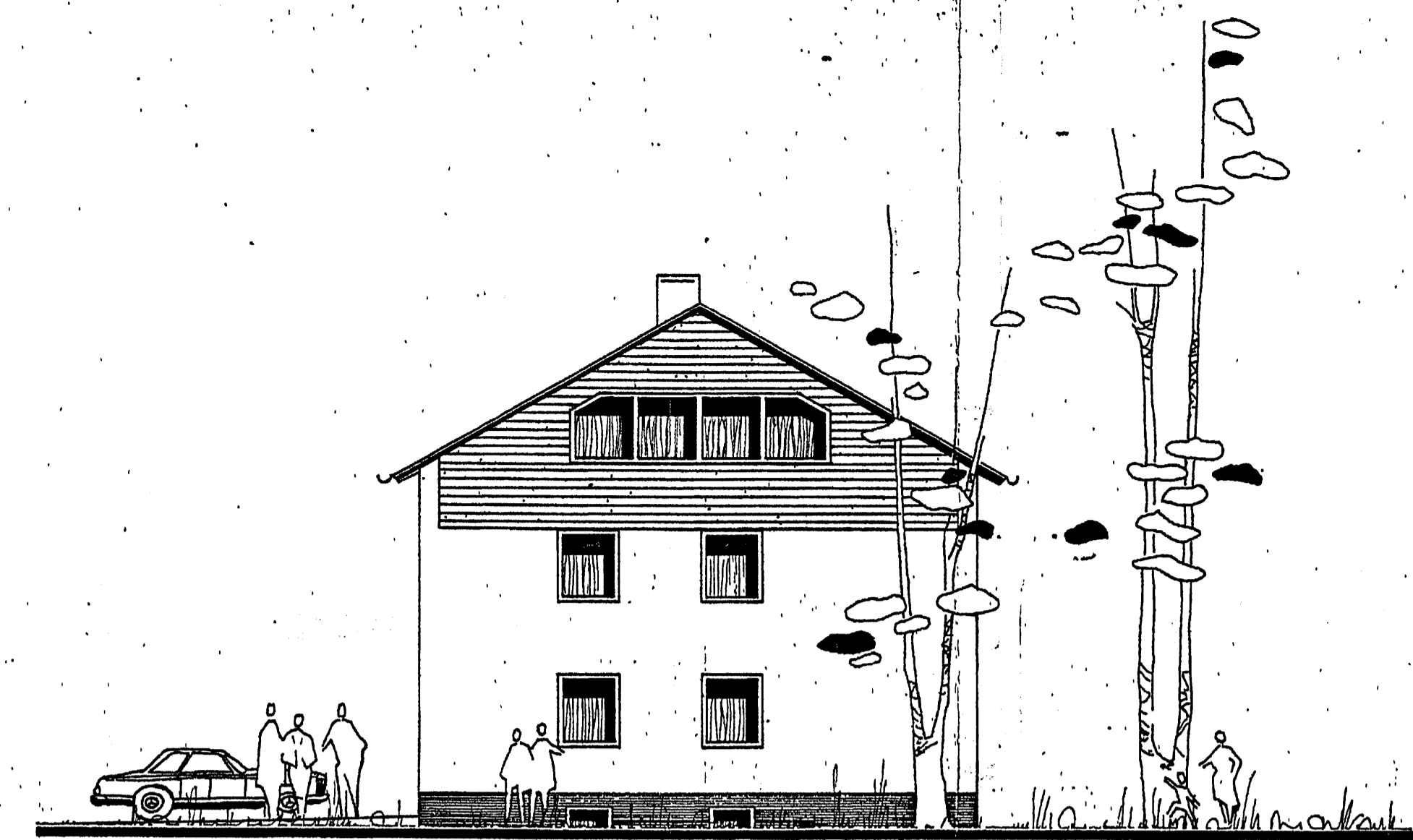

WESTEN



OSTEN

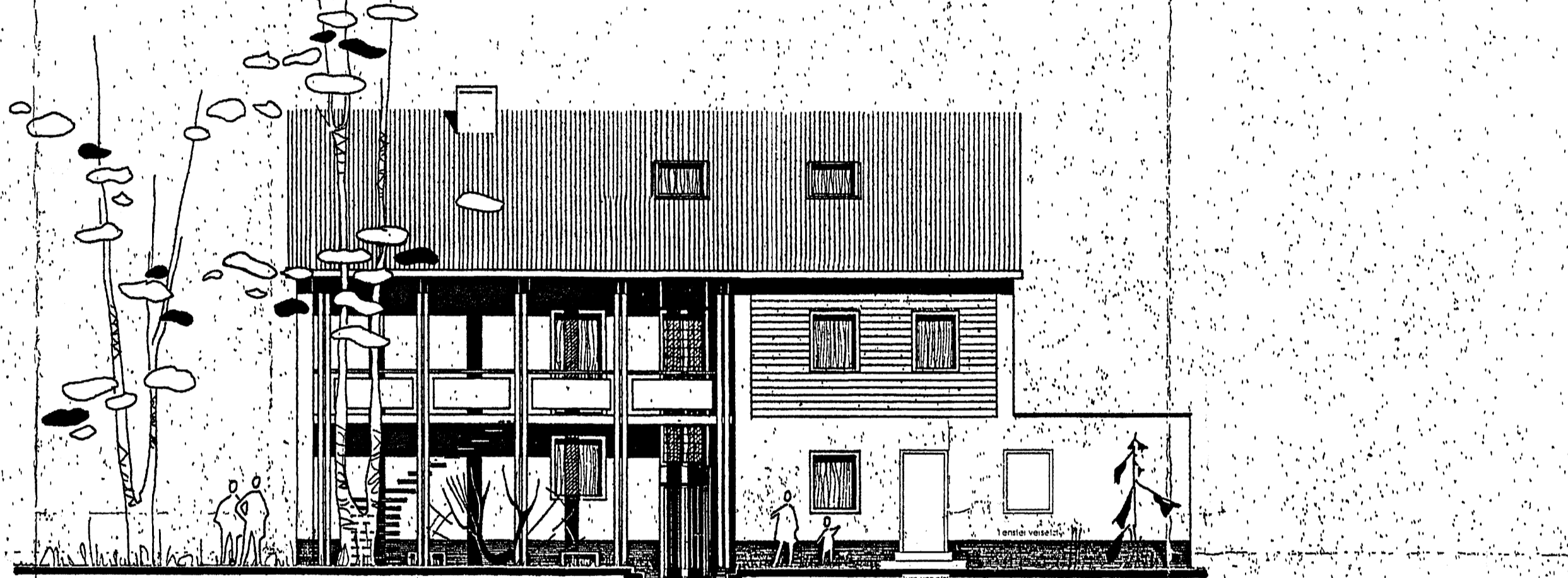

NORDEN

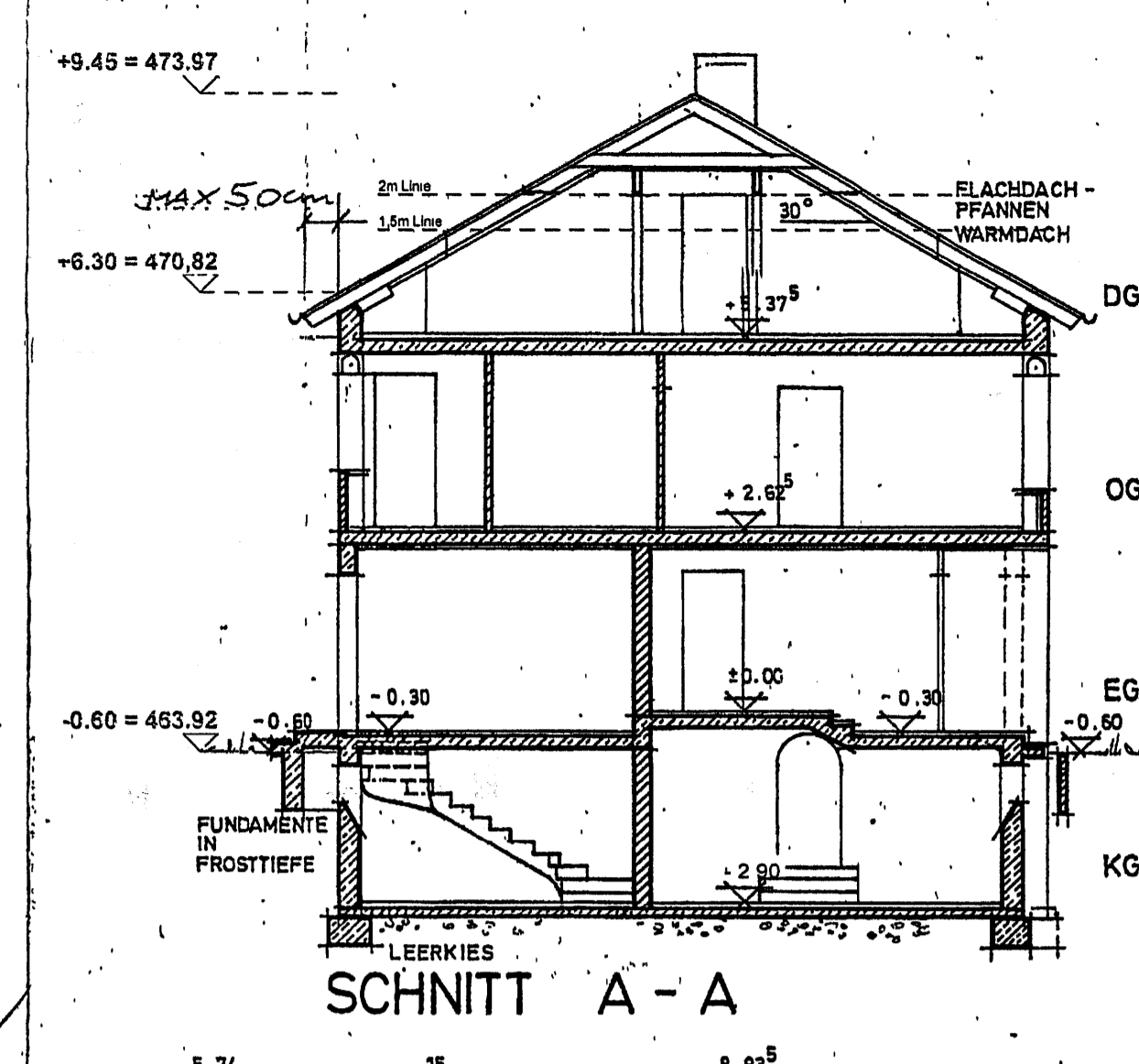

SCHNITT A - A

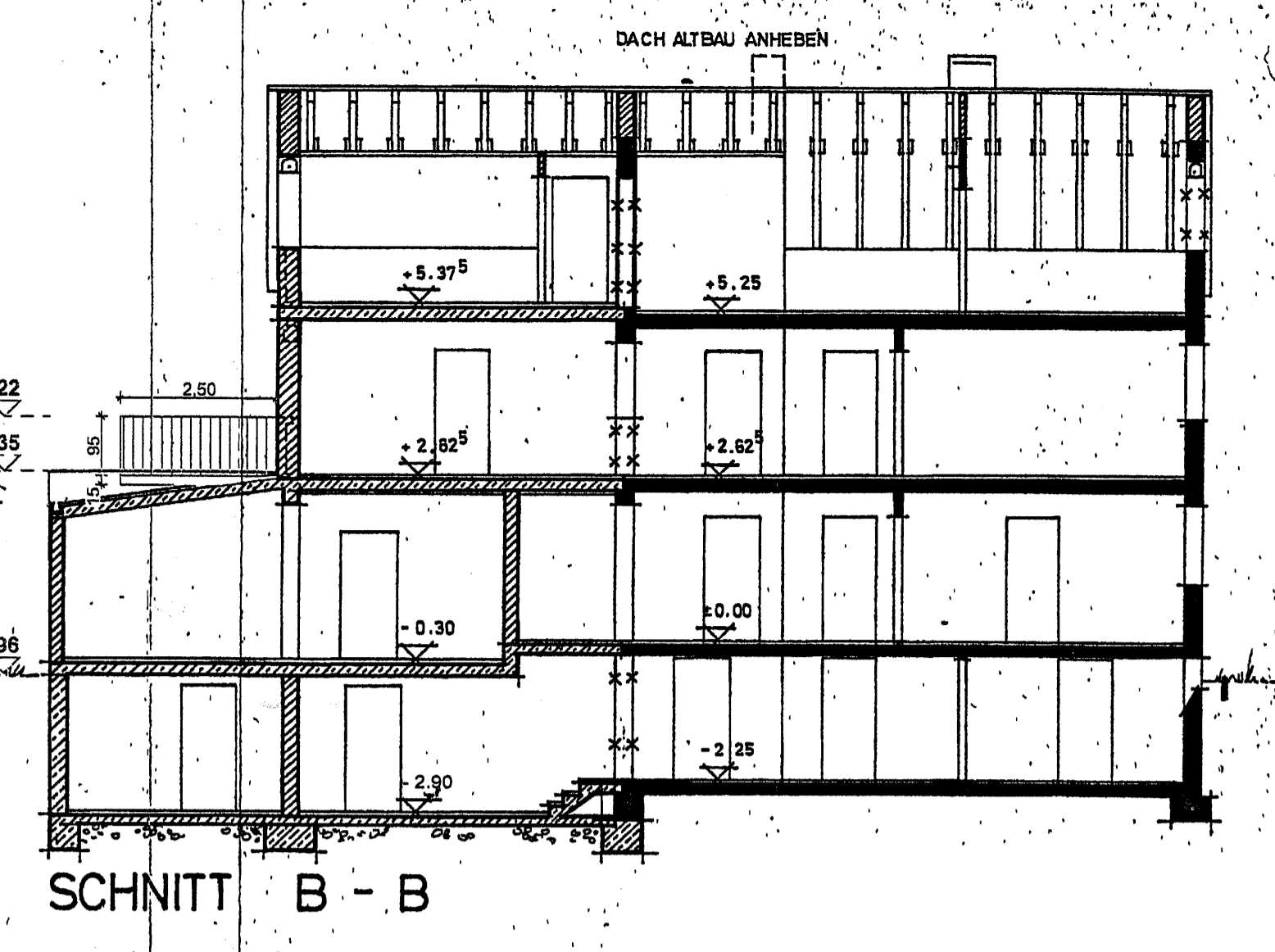

SCHNITT B - B

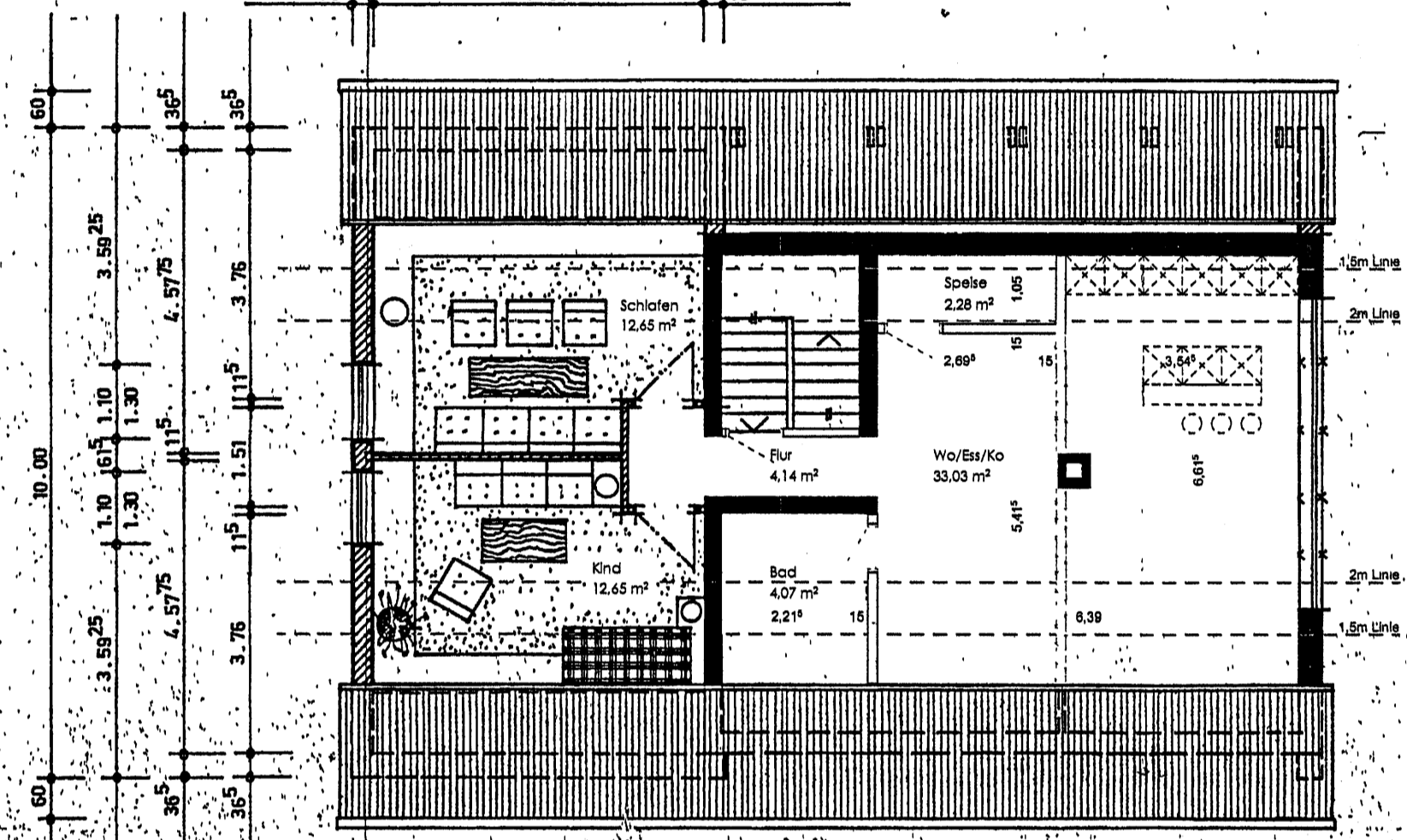

DACHGESCHOSS

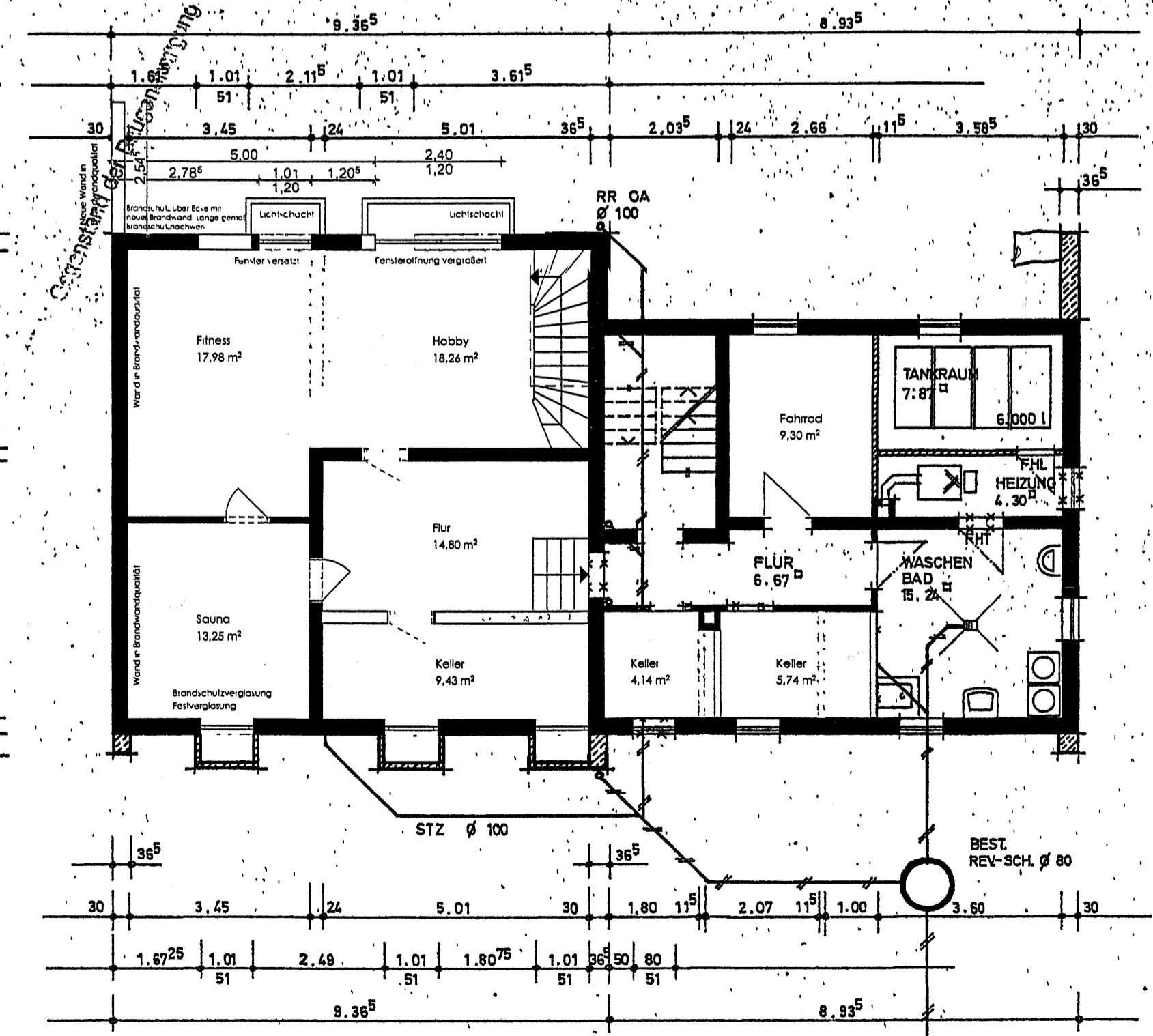

KELLERGESCHOSS

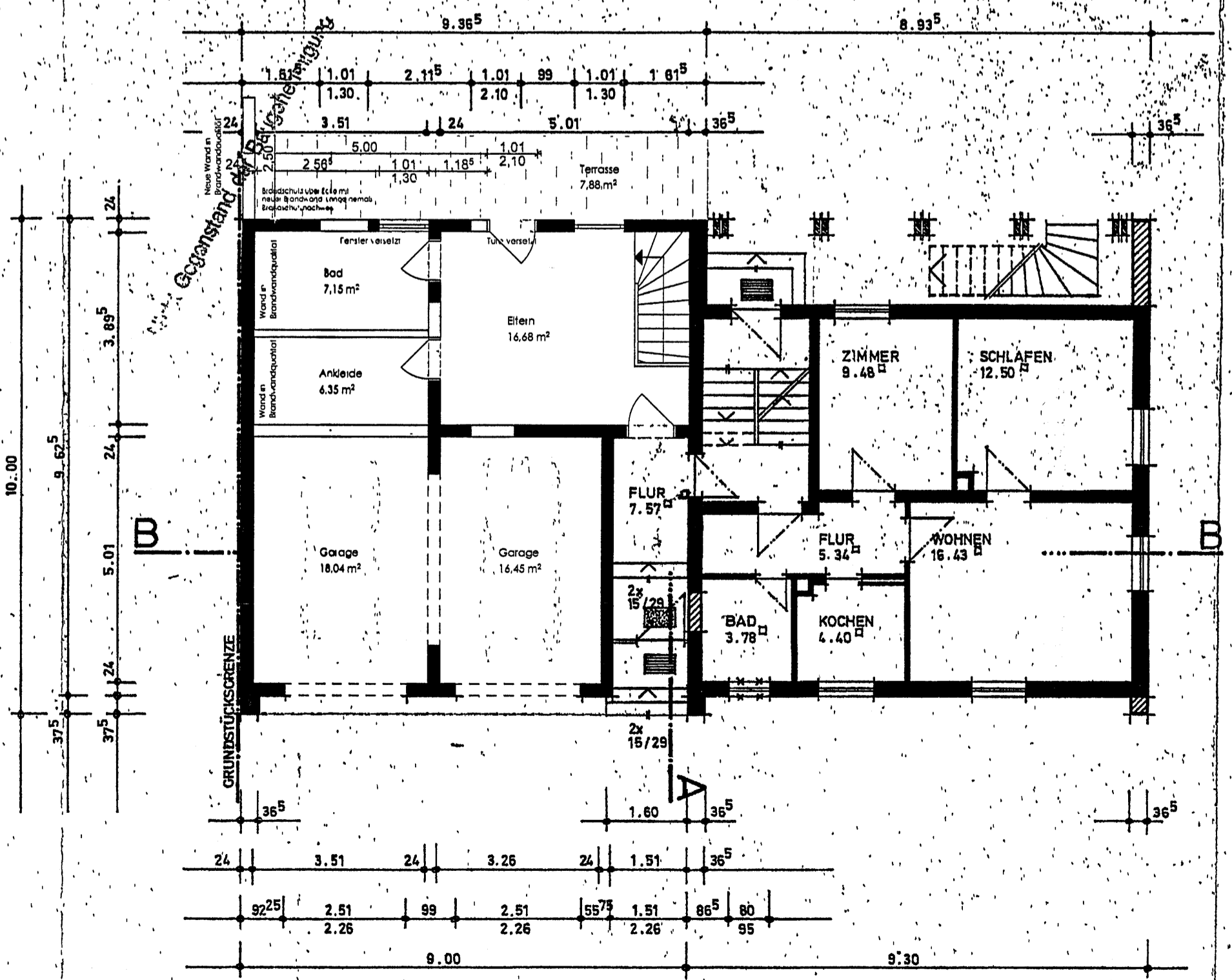

ERDGESCHOSS

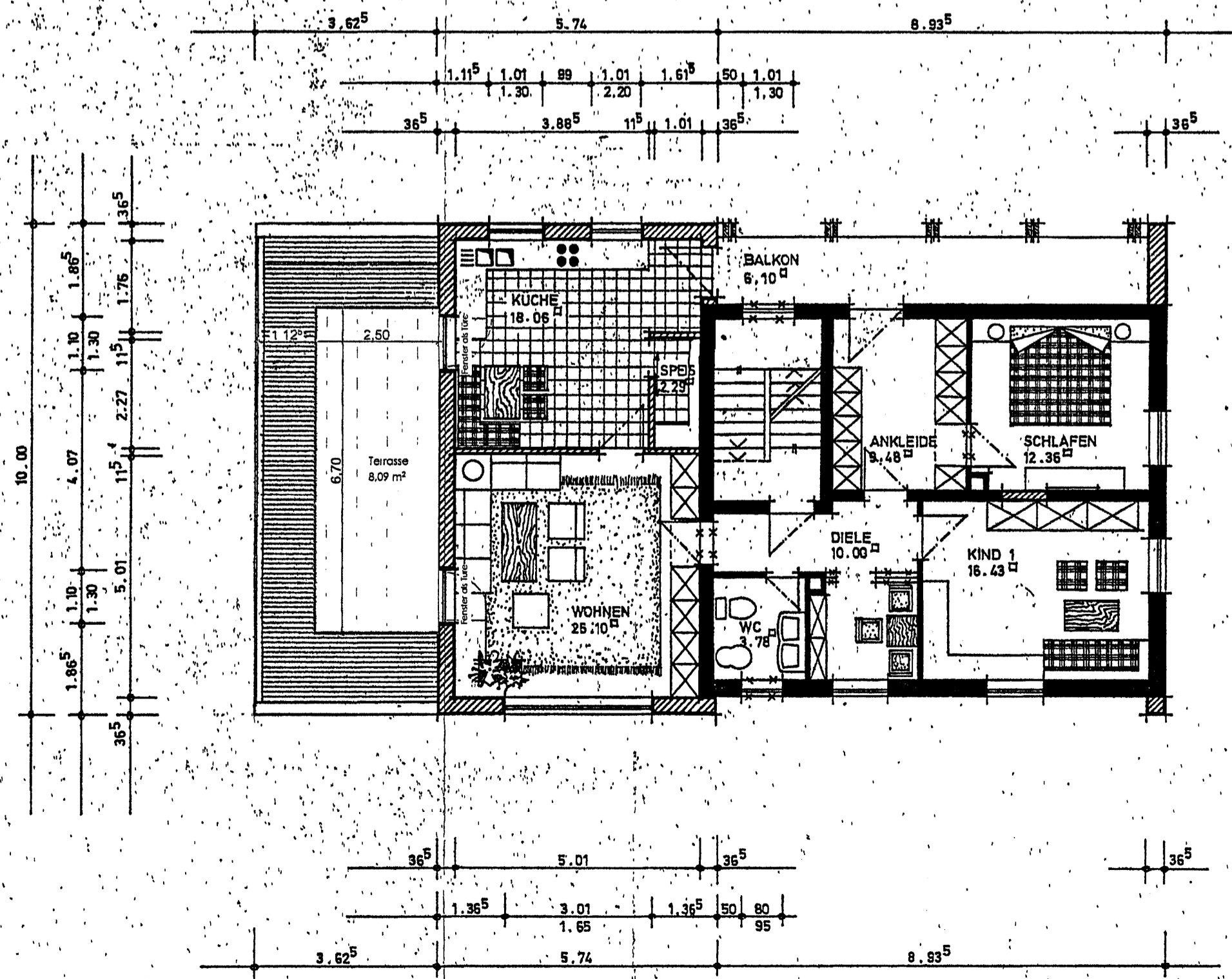

OBERGESCHOSS

NACHBARN  
 FINr. 2014/24e Gemarkung Geisthofen  
 Muhammet Yazici  
 Adolph-Kolping Str. 1a/b  
 86399 Babinggen  
 FINr. 2014/124 Gemarkung Gersthofen  
 Jürgen Schanlin  
 Trunkh. Straße 4  
 86268 Geisthofen  
 FINr. 2014/189 Gemarkung Gersthofen  
 Stadt Gersthofen  
 Rathausplatz 1  
 86368 Geisthofen  
 FINr. 2014/61 Gemarkung Gersthofen  
 Stadt Gersthofen  
 Rathausplatz 1  
 86368 Geisthofen

PLANART  
 EINGABEPLAN ZUM BAUANTRAG / (ZUSATZ)PLAN 2-3292-2019-BA  
 SEBAUDE  
 DACHGESCHOSSAUSBAU EINES MEHRFAMILIENHAUSES  
 BAUORT  
 Franzensbader Str. 14, 86368 Geisthofen, FINr. 2014/123  
 LAGEPLAN  
 NACHBARN  
 siehe Liste  
 PLANHALT  
 Grundrisse, Ansichten, Schnitte, Lageplan  
 MAßSTAB 1:100 / 1:1000  
 BAUHERR  
 Herr Muhammet Yazici, Adolph-Kolping-Str. 1a/b, 86399 Babinggen  
 PLANUNG  
 tanislar architekten  
 GENEHMIGT  
 GEM. VERB. BESCHIED  
 VOM 11. FEB. 2020  
 LANDT. AMT AUGSBURG  
 Karl-Rudinger, Wee 11  
 86155 Augsburg  
 Datum: 03. FEB. 2020  
 E: info@tanislar-architekten.de  
 W: www.tanislar-architekten.de

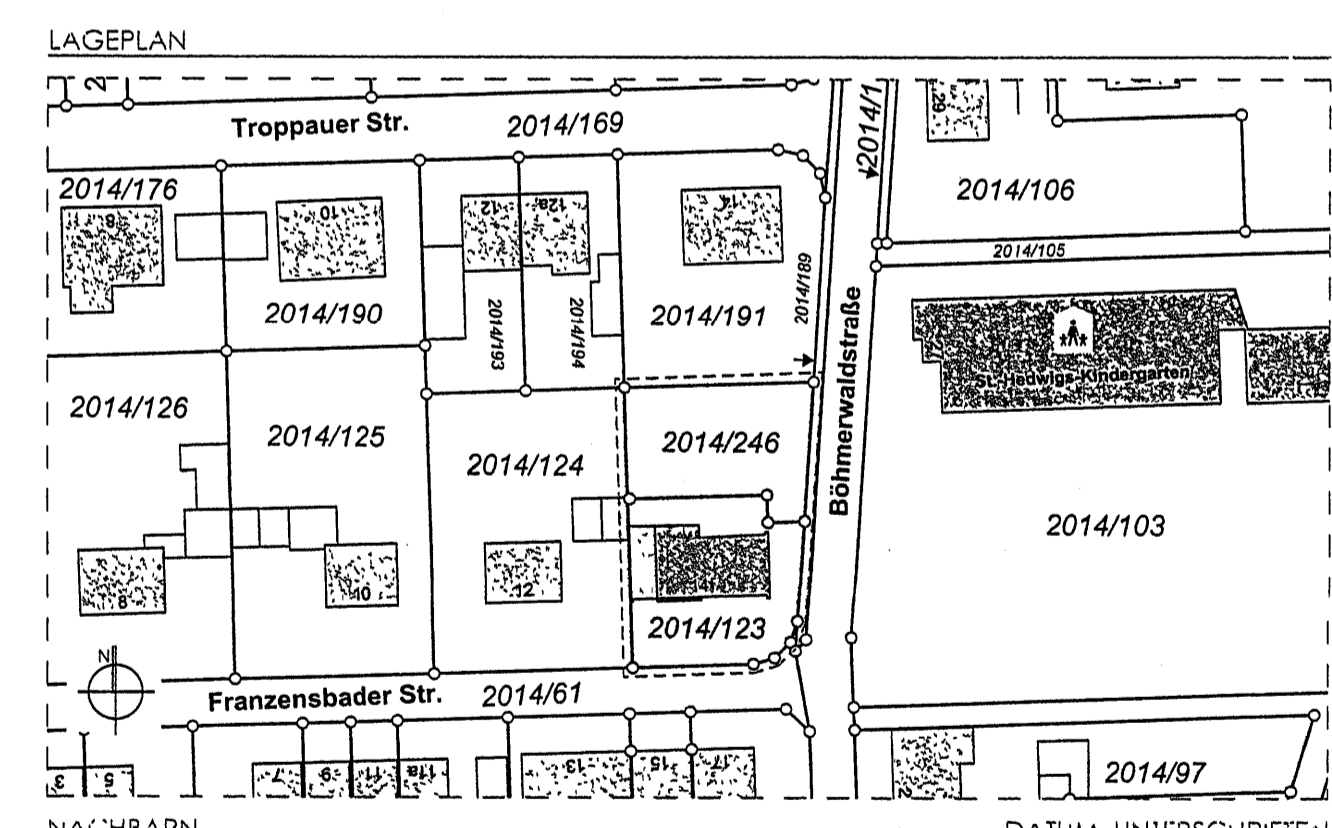

28.01.2020  
 188 033  
 03. FEB. 2020